



**COMPENSORIO VALLE DELL'ADIGE**  
**UFFICIOTECNICO**

38100 TRENTO - via Zambra 11- tel. 0461 412111- fax 0461 412245

**REVISIONE GENERALE DEL P.C.S.R.S.**  
(Piano comprensoriale di smaltimento dei rifiuti speciali)

**DISCARICHE RIFIUTI INERTI**

Allegato alla deliberazione  
n. 8 A.G. d.d. 26.10.07  
IL SEGRETARIO GENERALE  
dott. Alessandro Morandi

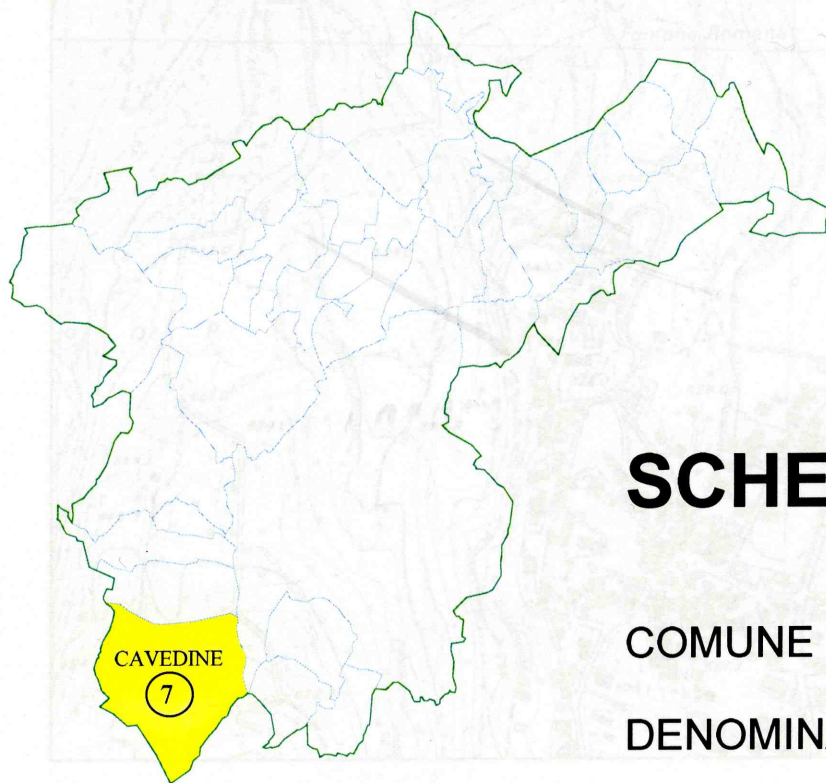

**SCHEDA N.**

**7**

COMUNE DI: **CAVEDINE**

DENOMINAZIONE: **FABIAN**

**VARIANTE 2**

**VOLUME CONFERIBILE MC:**

**290.000**



**RIFERIMENTO CARTOGRAFICO**

**1:10.000**

C.C. LAGUNA MUSTE' 1A PARTE

F.M. 5

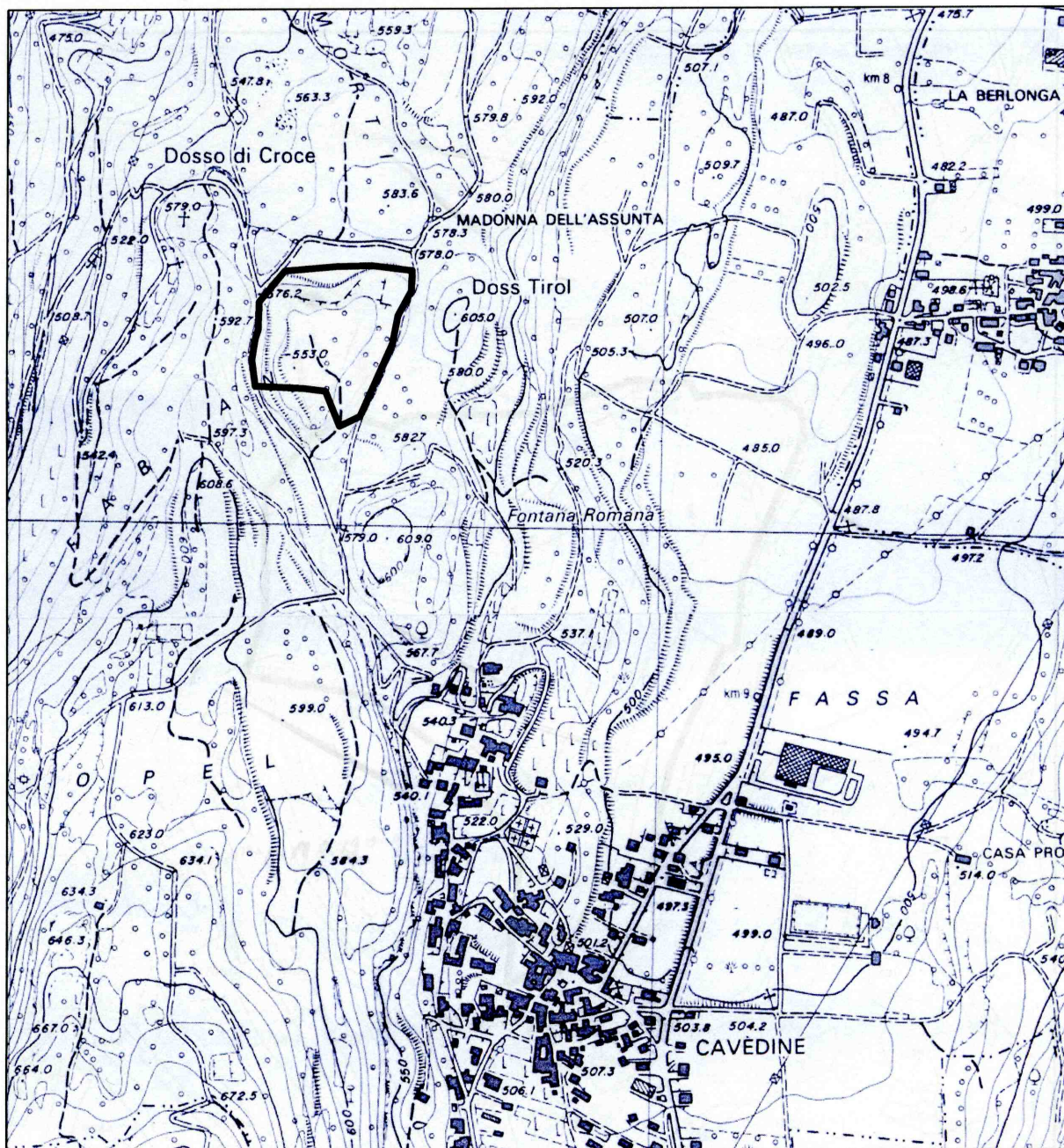

BACINO DI UTENZA:

**COMUNE DI CAVEDINE**

PRESCRIZIONI SPECIFICHE:

**NESSUNA**

STATO DELLA DISCARICA:

**ATTIVA**



**RIFERIMENTO CATASTALE**

**1:2880**

**C.C. LAGUNA MUSTE' 1^ PARTE**

**F.M. 5**

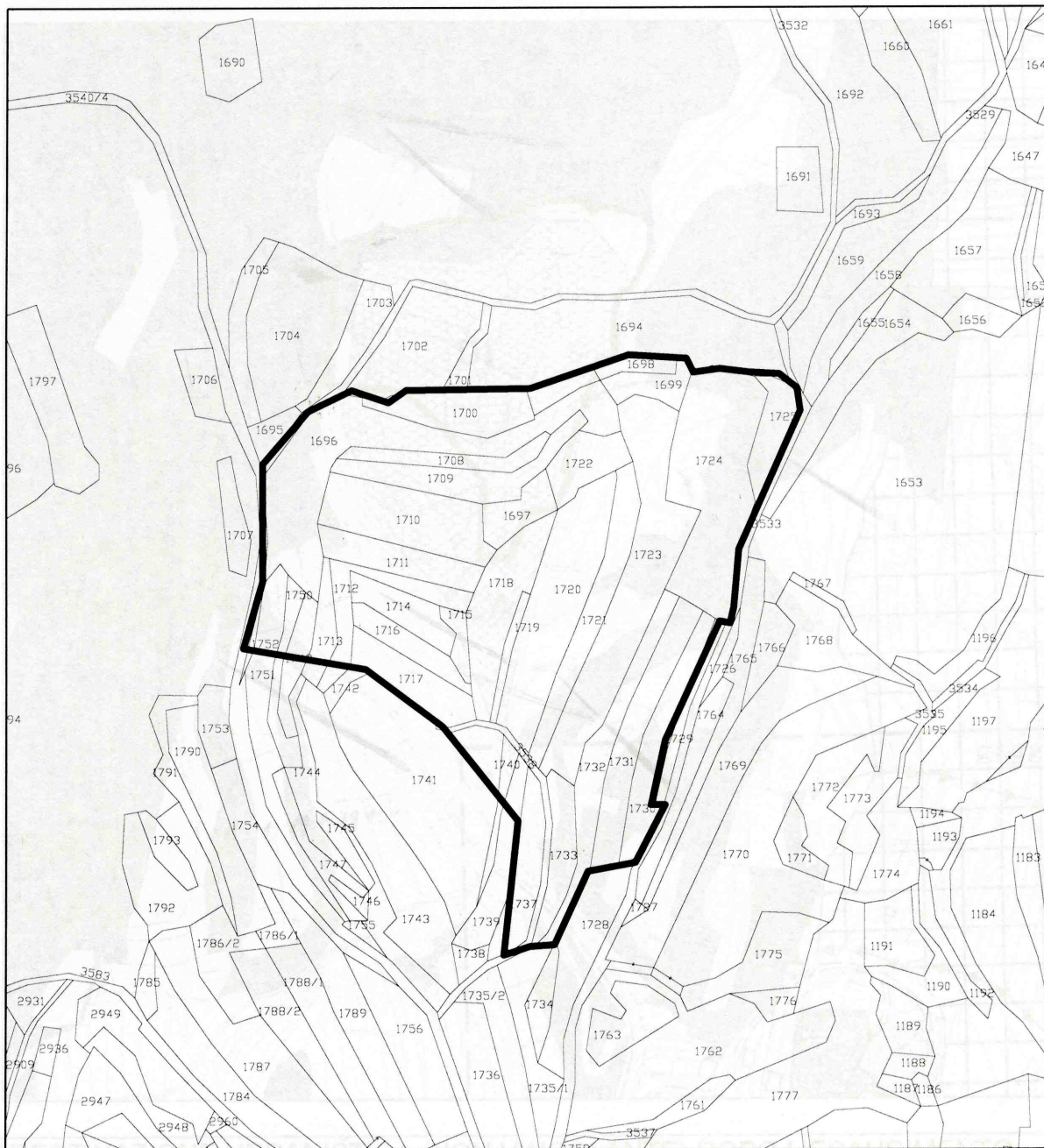

**ELENCO PARTICELLE INTERESSATE:** 1694, 1696, 1697, 1698, 1699, 1700, 1708, 1709, 1710, 1711, 1712, 1713, 1714, 1715, 1716, 1717, 1718, 1719, 1720, 1721, 1722, 1723, 1724, 1725, 1728, 1730, 1731, 1732, 1733, 1737, 1739, 1740, 1741, 1749, 1750, 1751, 1752, 3538

FAVOREVOLE



## ESTRATTO PIANO REGOLATORE GENERALE

TAVOLA URBANISTICA

1:5000

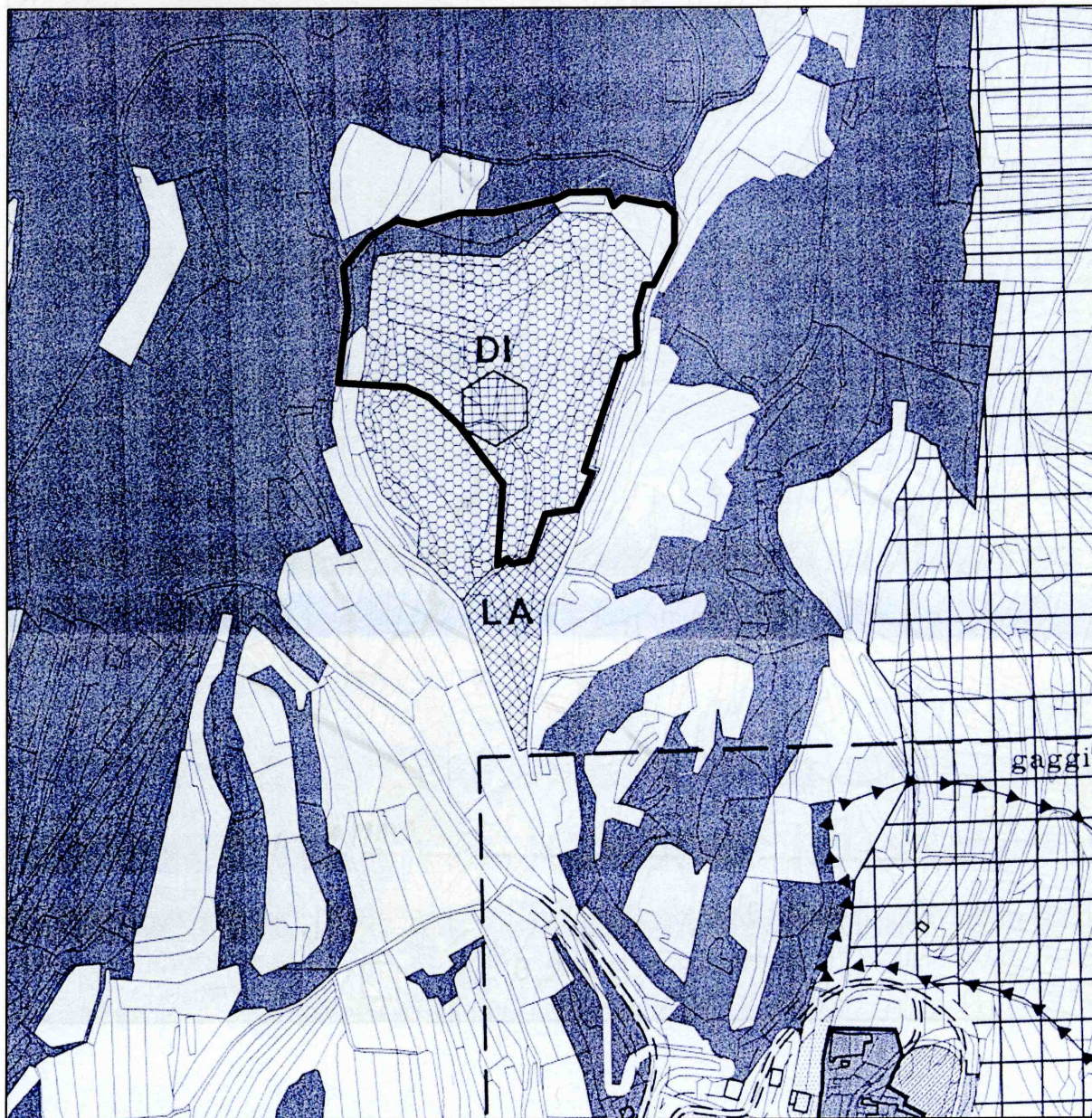

DESTINAZIONE URBANISTICA (NON VINCOLANTE) DOPO L'ESAURIMENTO DELL'ATTIVITA': **AREA AGRICOLA SECONDARIA, AREA CENTRO RACCOLTA ZONALE**

PARERE PREVENTIVO DEL COMITATO TECNICO FORESTALE ESPRESSO IN DATA 20/11/01 E 18/12/01 IN MERITO AL PROFILO IDROGEOLOGICO-FORESTALE, RELATIVO AL CAMBIO DI COLTURA PROPOSTO:

**FAVOREVOLE**



**TAVOLA AMBIENTALE**

**1:5000**

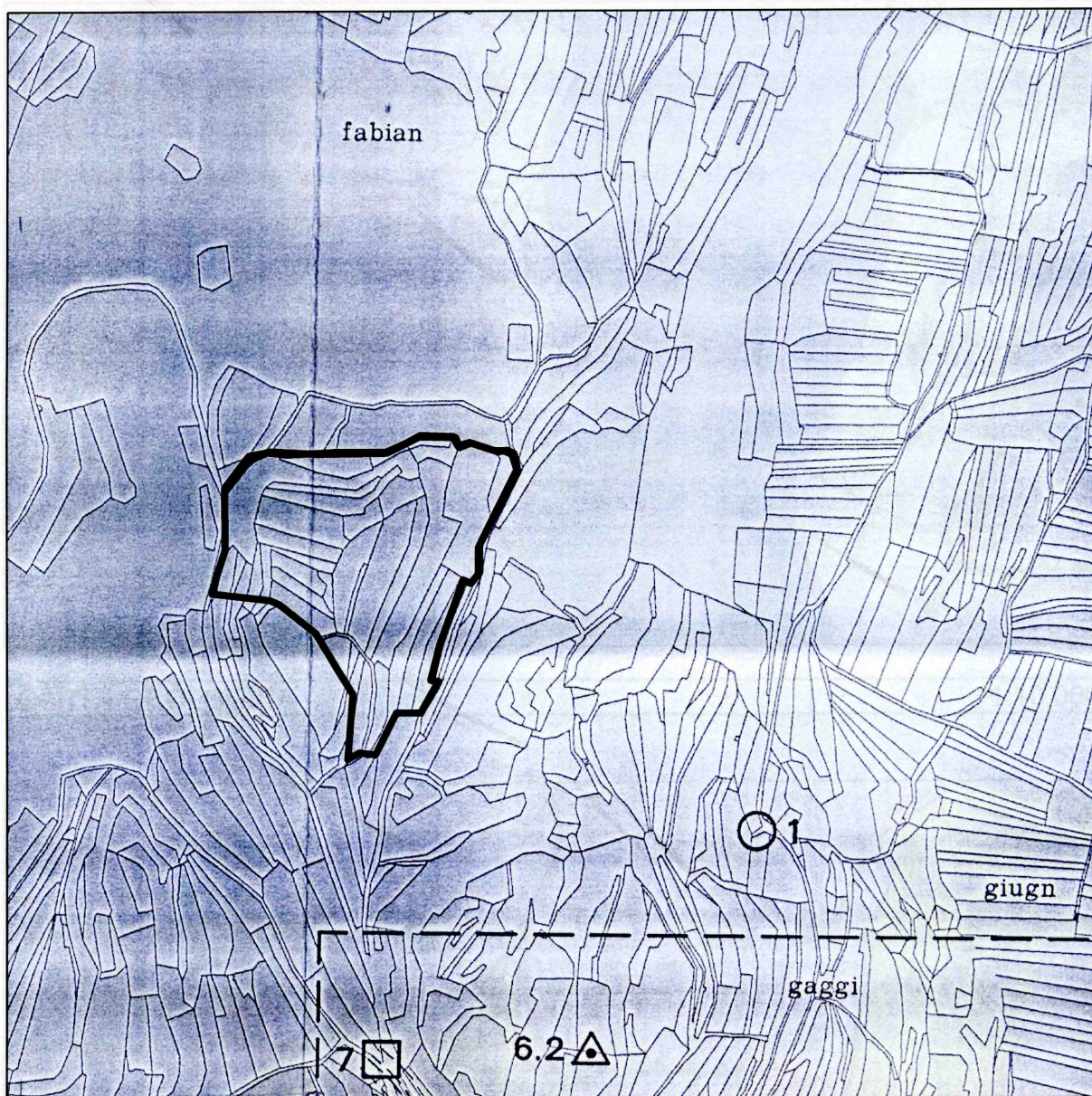

VINCOLI DI CARATTERE AMBIENTALE : **AREA IN TUTELA AMBIENTALE**

PARERE PREVENTIVO COMMISSIONE PROVINCIALE PER LA TUTELA  
PAESAGGISTICO-AMBIENTALE DELIBERAZIONE N. 323/01 DI DATA  
13/11/01:

**FAVOREVOLE**



## TAVOLE GEOLOGICHE

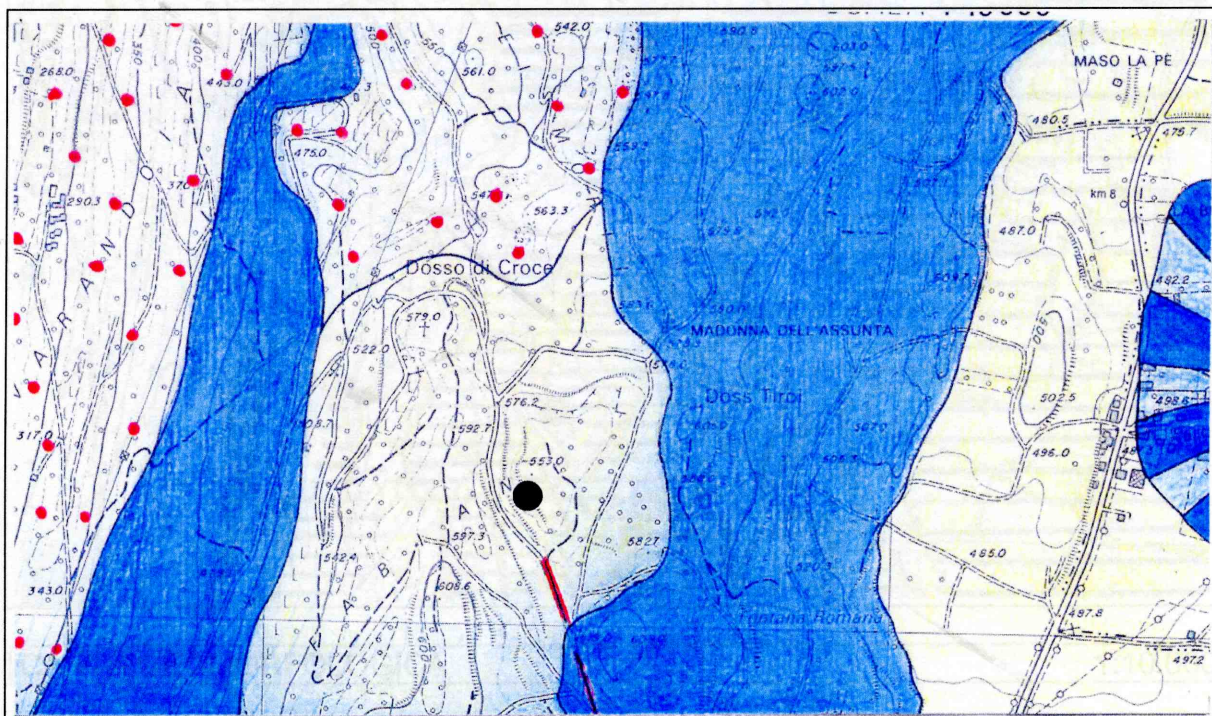

# CARTA GEOLOGICA

1:10.000

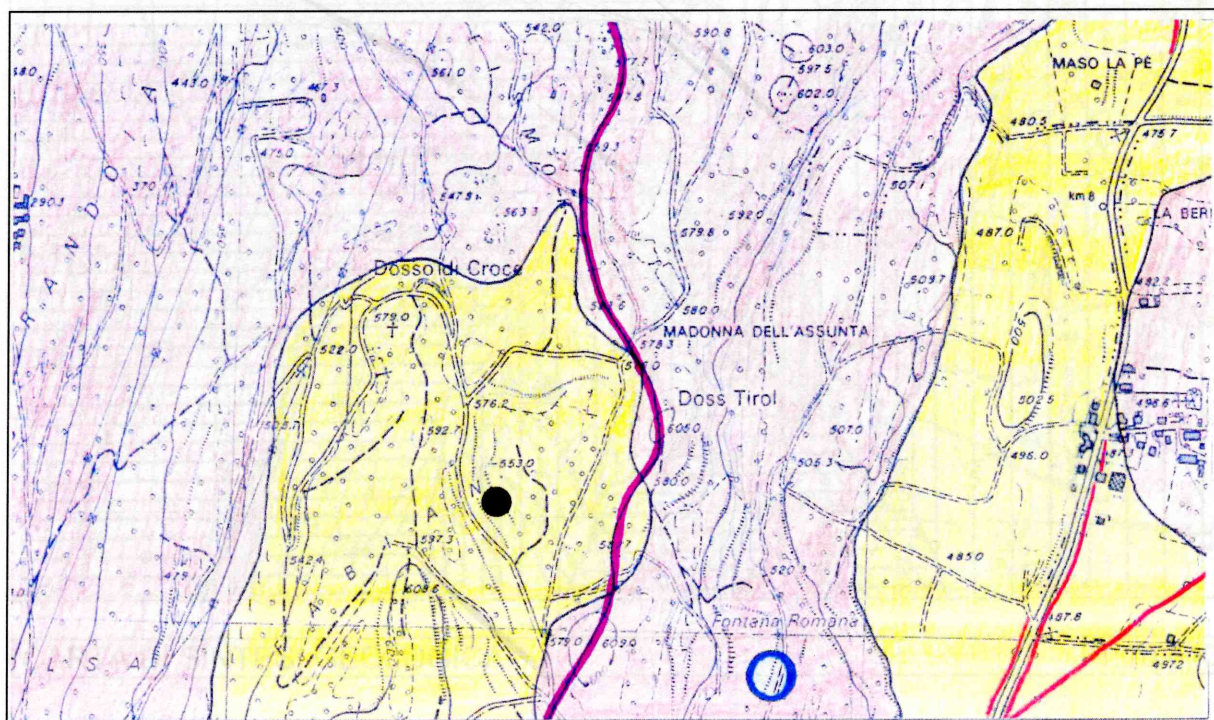

## CARTA IDROGEOLOGICA

1:10.000



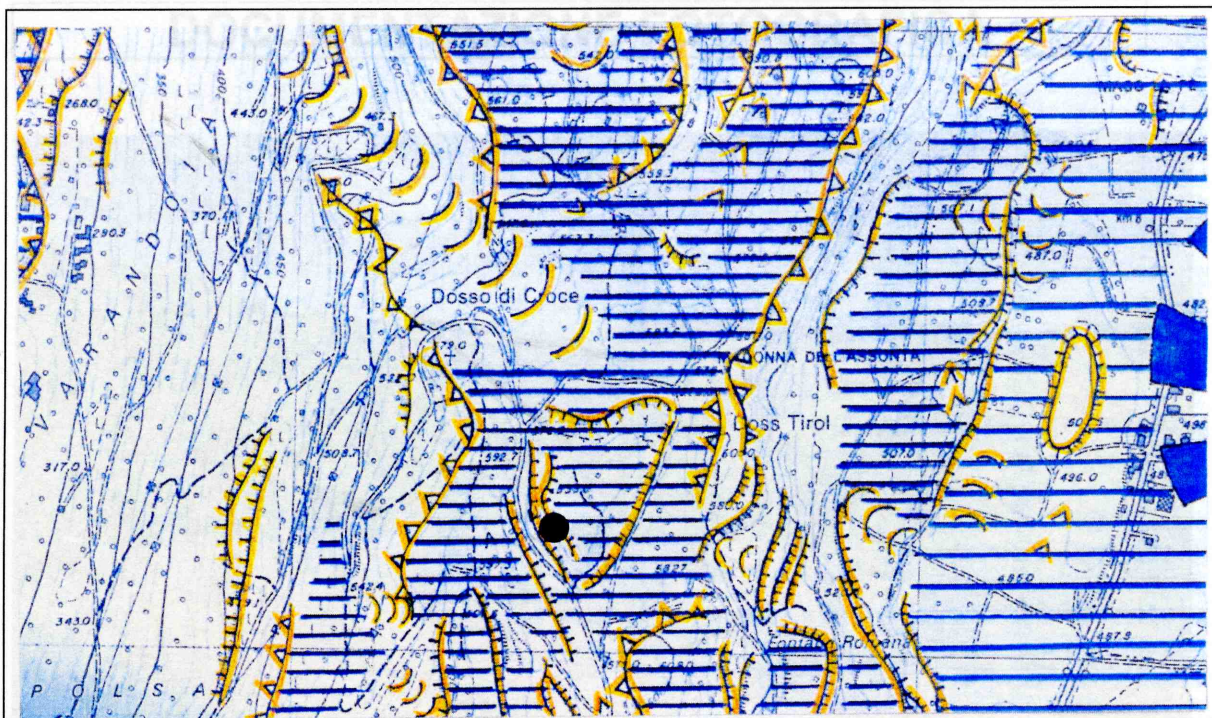

CARTA GEOMORFOLOGICA

1:10.000

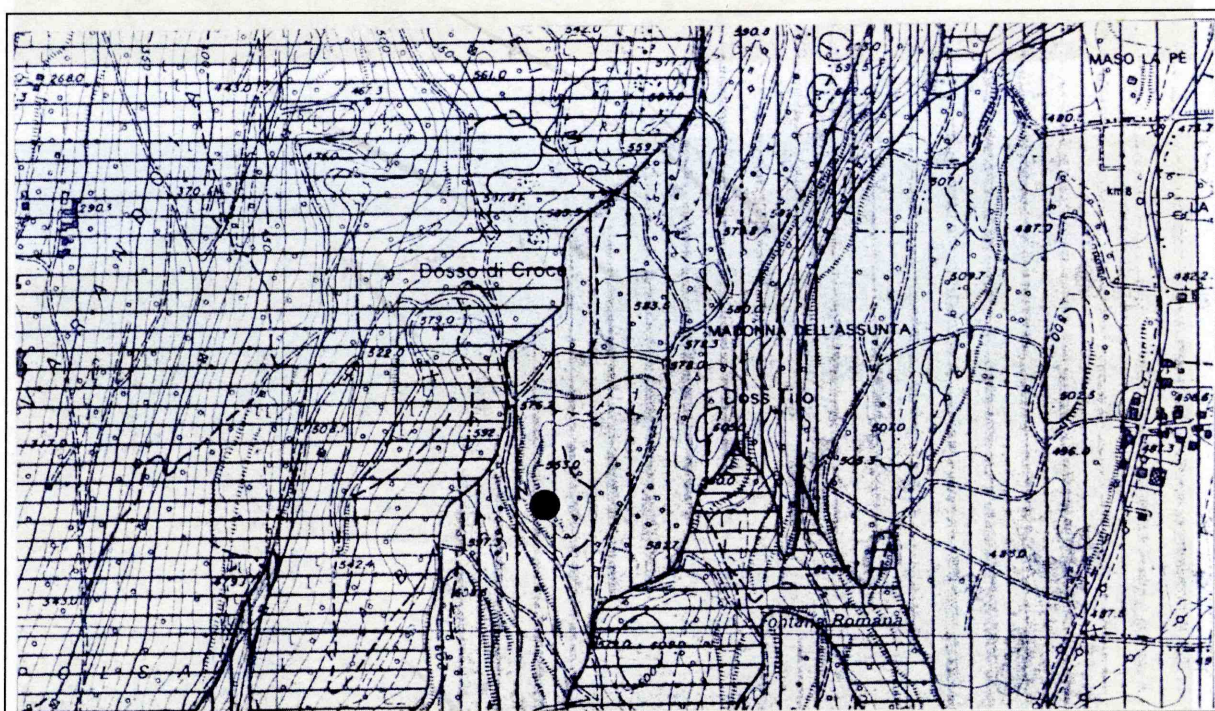

CARTA DI SINTESI GEOLOGICA

1:10.000

**Parere geologico preliminare a firma del Dott. Geologo Piergiorgio Pizzedaz.  
Vedi allegato "D"**



## DOCUMENTAZIONE FOTOGRAFICA





VERIFICA CONFERIMENTO



VERIFICA CONFERIMENTO





## VERIFICA CONFERIMENTO

BACINO DI UTENZA: COMUNE DI **CAVEDINE**

FABBISOGNO DECENNALE BACINO  
DI UTENZA MC 52.200

CAPACITA' MASSIMA PREVISTA  
DAL P.C.S.R.S. MC 290.000

VOLUME CONFERITO ALLA DATA  
DEL 2/2000 MC 90.000

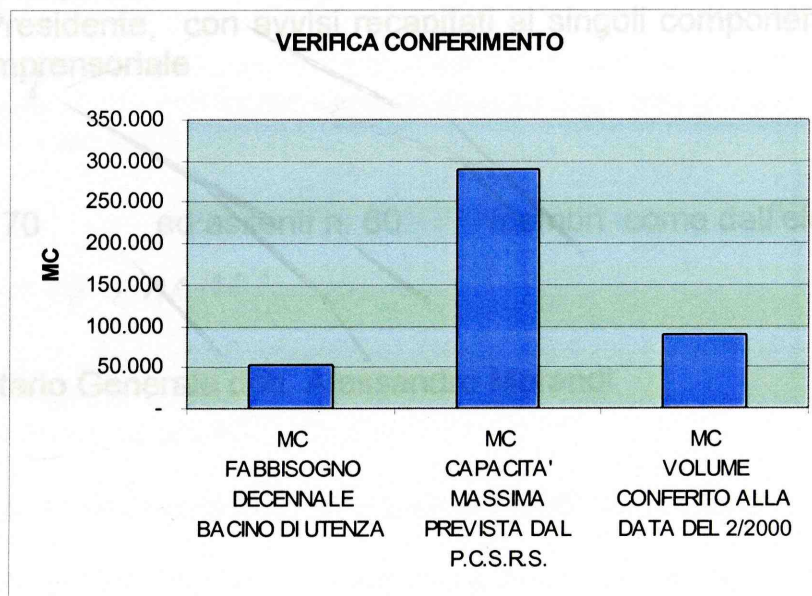

Il Presidente, constatato legale il numero degli intervenuti, dichiara aperta la seduta ed invita l'Assemblea Comprensoriale a deliberare sull'oggetto quindicato.